志德國際有限公司
BIOCHIEFDOM / LIFE SCIENCE

PromoCell

PROMOCELL
CELL TYPES

人類初代細胞與培養產品型錄

PromoCell 提供多種人類初代細胞，以及針對各類細胞最佳化的培養基與配套試劑，協助建立更貼近生理狀態的體外研究模型。

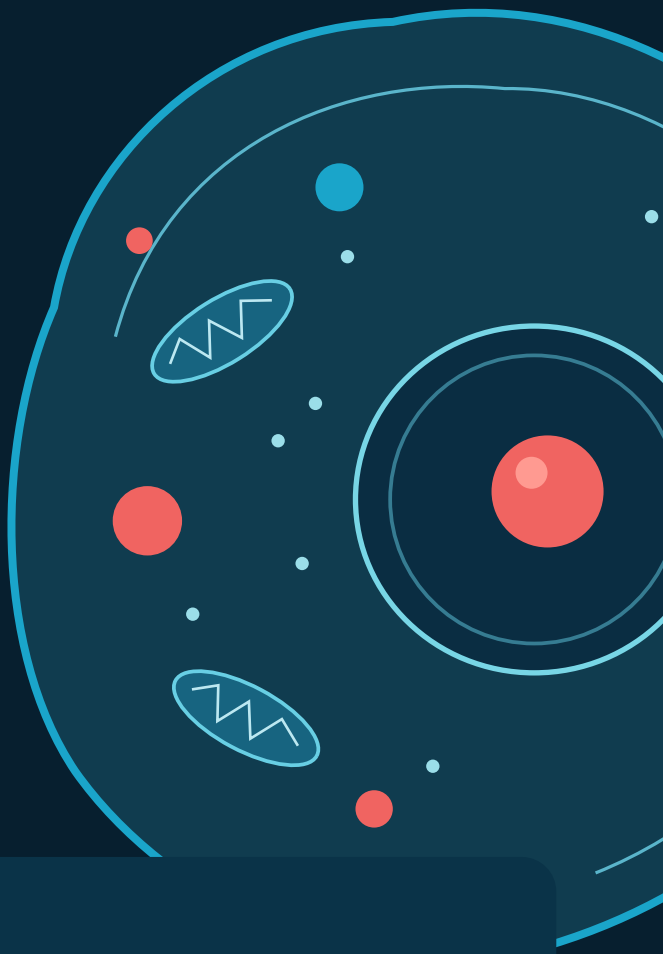

10 個 CELL TYPE 分類

162 個細胞、培養基與配套產品型號

研究方向

癌細胞研究・心血管・軟骨・免疫・內皮與上皮・纖維母細胞・毛囊・角質形成細胞・巨噬細胞

CELL TYPE PRODUCT GUIDE

志德國際有限公司 × PromoCell

Cell Type 產品分類總覽

依研究使用的細胞類型分類，從初代細胞查找對應的培養基與配套產品。

癌細胞
Cancer cells
9 項產品規格

心肌細胞
Cardiac myocytes
11 項產品規格

軟骨細胞
Chondrocytes
10 項產品規格

樹突細胞
Dendritic cells
8 項產品規格

內皮細胞
Endothelial cells
48 項產品規格

上皮細胞
Epithelial cells
37 項產品規格

纖維母細胞
Fibroblasts
31 項產品規格

毛囊真皮乳頭細胞
Follicle dermal papilla cells
11 項產品規格

角質形成細胞
Keratinocytes
20 項產品規格

巨噬細胞
Macrophages
13 項產品規格

點擊分類卡可跳至該產品線。產品資料依 PromoCell 原廠資訊整理；規格與供應狀況以最新原廠資料為準。

型號索引 →

志德國際有限公司 BIOCHIEFDOM

Cancer cells

癌細胞

點擊產品卡可查看 PromoCell 原廠產品資訊。



Cryo-SFM Plus

Cat. No. C-29920

30 mL

冷凍保存初代細胞、幹細胞或細胞株。



Cryo-SFM Plus

Cat. No. C-29922

125 mL

冷凍保存初代細胞、幹細胞或細胞株。



Cryo-SFM Plus, phenol red-free

Cat. No. C-29930

30 mL

無酚紅版本；冷凍保存初代細胞、幹細胞或細胞株。



Cryo-SFM Plus, phenol red-free

Cat. No. C-29932

125 mL

無酚紅版本；冷凍保存初代細胞、幹細胞或細胞株。



3D Tumorsphere Medium XF

Cat. No. C-28070

250 mL

無血清、無異種成分；支援腫瘤球與癌幹細胞培養。



3D Tumorsphere Medium XF, phenol red-free

Cat. No. C-28075

250 mL

無酚紅版本；無血清、無異種成分；支援腫瘤球與癌幹細胞培養。



Cancer Cell Line Medium XF

Cat. No. C-28077

250 mL

無血清、無異種成分；用於已建立的貼附型癌細胞株。



NCCD Reagent

Cat. No. C-43080

2 mL；培養容器表面預處理試劑，配合原代癌細胞選擇性培養。

Cancer cells

癌細胞

點擊產品卡可查看 PromoCell 原廠產品資訊。



Primary Cancer Culture System

Cat. No. C-28081

250 mL 基礎培養基 + 補充劑 + 2 mL NCCD；用於原代腫瘤細胞培養。

志德國際有限公司
BIOCHIEFDOM

Cardiac myocytes

心肌細胞

點擊產品卡可查看 PromoCell 原廠產品資訊。



Human Cardiac Myocytes (HCM)

Cat. No. C-12810

50 萬冷凍細胞

50 萬冷凍細胞；成人心室來源。



Cryo-SFM Plus

Cat. No. C-29920

30 mL

冷凍保存初代細胞、幹細胞或細胞株。



Cryo-SFM Plus

Cat. No. C-29922

125 mL

冷凍保存初代細胞、幹細胞或細胞株。



Cryo-SFM Plus, phenol red-free

Cat. No. C-29930

30 mL

無酚紅版本；冷凍保存初代細胞、幹細胞或細胞株。



Cryo-SFM Plus, phenol red-free

Cat. No. C-29932

125 mL

無酚紅版本；冷凍保存初代細胞、幹細胞或細胞株。



Myocyte Growth Medium (Ready-to-use)

Cat. No. C-22070

500 mL

用於成人心室來源的初代心肌細胞培養。



Myocyte Growth Medium Kit

Cat. No. C-22170

500 mL

基礎培養基 + 個別分裝補充劑。用於成人心室來源的初代心肌細胞培養。



Myocyte Basal Medium

Cat. No. C-22270

500 mL

基礎培養基，需搭配同系列生長補充劑。

志德國際有限公司 BIOCHIEFDOM

Cardiac myocytes

心肌細胞

點擊產品卡可查看 PromoCell 原廠產品資訊。



Myocyte Basal Medium, phenol red-free

Cat. No. C-22275

500 mL

不含酚紅；基礎培養基，需搭配同系列生長補充劑。



Myocyte Growth Medium SupplementMix

Cat. No. C-39275

配製 500 mL 培養基用

預混生長補充劑，搭配同系列基礎培養基使用。



Myocyte Growth Medium SupplementPack

Cat. No. C-39270

配製 500 mL 培養基用

個別分裝生長補充劑，搭配同系列基礎培養基使用。

志德國際有限公司 BIOCHIEFDOM

Chondrocytes

軟骨細胞

點擊產品卡可查看 PromoCell 原廠產品資訊。



Human Chondrocytes (HCH)

Cat. No. C-12710

50 萬冷凍細胞

50 萬冷凍細胞；正常膝 / 髖關節軟骨來源。



Cryo-SFM Plus

Cat. No. C-29920

30 mL

冷凍保存初代細胞、幹細胞或細胞株。



Cryo-SFM Plus

Cat. No. C-29922

125 mL

冷凍保存初代細胞、幹細胞或細胞株。



Cryo-SFM Plus, phenol red-free

Cat. No. C-29930

30 mL

無酚紅版本；冷凍保存初代細胞、幹細胞或細胞株。



Cryo-SFM Plus, phenol red-free

Cat. No. C-29932

125 mL

無酚紅版本；冷凍保存初代細胞、幹細胞或細胞株。



Chondrocyte Growth Medium (Ready-to-use)

Cat. No. C-27101

500 mL

用於人類軟骨細胞的體外生長培養。



Chondrocyte Basal Medium

Cat. No. C-27111

500 mL

基礎培養基，需搭配同系列生長補充劑。



Chondrocyte Basal Medium, phenol red-free

Cat. No. C-27115

500 mL

不含酚紅；基礎培養基，需搭配同系列生長補充劑。

志德國際有限公司 BIOCHIEFDOM

Chondrocytes

軟骨細胞

點擊產品卡可查看 PromoCell 原廠產品資訊。



Chondrocyte Growth Medium SupplementMix

Cat. No. C-39635

配製 500 mL 培養基用

預混生長補充劑，搭配同系列基礎培養基使用。



Mesenchymal Stem Cell Chondrogenic Differentiation Medium

Cat. No. C-28012

100 mL；基礎培養基 + SupplementMix

無血清配方，誘導間質幹細胞向軟骨譜系分化；含分化誘導成分。

志德國際有限公司 BIOCHIEFDOM

Dendritic cells

樹突細胞

點擊產品卡可查看 PromoCell 原廠產品資訊。



Cryo-SFM Plus

Cat. No. C-29920

30 mL

冷凍保存初代細胞、幹細胞或細胞株。



Cryo-SFM Plus

Cat. No. C-29922

125 mL

冷凍保存初代細胞、幹細胞或細胞株。



Cryo-SFM Plus, phenol red-free

Cat. No. C-29930

30 mL

無酚紅版本；冷凍保存初代細胞、幹細胞或細胞株。



Cryo-SFM Plus, phenol red-free

Cat. No. C-29932

125 mL

無酚紅版本；冷凍保存初代細胞、幹細胞或細胞株。



DC Generation Medium (Ready-to-use)

Cat. No. C-28050

250 mL

由單核球生成未成熟或成熟樹突細胞。



DC Base Medium (without cytokines)

Cat. No. C-28053

250 mL

基礎培養基 + SupplementMix，不含細胞激素；可自訂分化條件。



DC Generation Medium XF (Ready-to-use)

Cat. No. C-28052

250 mL

無血清、無異種成分；由單核球生成樹突細胞。



DC Base Medium XF (without cytokines)

Cat. No. C-28054

250 mL

基礎培養基 + SupplementMix，不含細胞激素；可自訂分化條件。

志德國際有限公司 BIOCHIEFDOM

Endothelial cells

內皮細胞

點擊產品卡可查看 PromoCell 原廠產品資訊。



Human Umbilical Vein Endothelial Cells (HUVEC)

Cat. No. C-12200

50 萬冷凍細胞

50 萬冷凍細胞；單一捐贈者。



Human Umbilical Vein Endothelial Cells (HUVEC)

Cat. No. C-12203

50 萬冷凍細胞

50 萬冷凍細胞；混合捐贈者（2-4 位）。



Human Umbilical Vein Endothelial Cells (HUVEC)

Cat. No. C-12205

50 萬冷凍細胞

50 萬冷凍細胞；單一捐贈者，VEGF 反應預篩選。



Human Dermal Lymphatic Endothelial Cells (HDLEC)

Cat. No. C-12216

50 萬冷凍細胞

50 萬冷凍細胞；幼年包皮來源。



Human Dermal Lymphatic Endothelial Cells (HDLEC)

Cat. No. C-12217

50 萬冷凍細胞

50 萬冷凍細胞；成人皮膚來源。



Human Umbilical Vein Endothelial Cells 2 (HUVEC 2)

Cat. No. C-12206

50 萬冷凍細胞

50 萬冷凍細胞；Growth Medium 2，單一捐贈者。



Human Umbilical Vein Endothelial Cells 2 (HUVEC 2)

Cat. No. C-12208

50 萬冷凍細胞

50 萬冷凍細胞；Growth Medium 2，混合捐贈者。



Human Cardiac Microvascular Endothelial Cells (HCMEC)

Cat. No. C-12285

50 萬冷凍細胞

50 萬冷凍細胞；心室微血管來源。

志德國際有限公司 BIOCHIEFDOM

Endothelial cells

內皮細胞

點擊產品卡可查看 PromoCell 原廠產品資訊。



Human Dermal Blood Endothelial Cells (HDBEC)

Cat. No. C-12211

50 萬冷凍細胞

50 萬冷凍細胞；幼年包皮來源。



Human Dermal Blood Endothelial Cells (HDBEC)

Cat. No. C-12225

50 萬冷凍細胞

50 萬冷凍細胞；成人皮膚來源。



Human Coronary Artery Endothelial Cells (HCAEC)

Cat. No. C-12221

50 萬冷凍細胞

50 萬冷凍細胞；冠狀動脈來源。



Human Pulmonary Microvascular Endothelial Cells (HPMEC)

Cat. No. C-12281

50 萬冷凍細胞

50 萬冷凍細胞；肺部微血管來源。



Human Aortic Endothelial Cells (HAoEC)

Cat. No. C-12271

50 萬冷凍細胞

50 萬冷凍細胞；升 / 降主動脈來源。



Human Dermal Microvascular Endothelial Cells (HDMEC)

Cat. No. C-12210

50 萬冷凍細胞

50 萬冷凍細胞；幼年包皮來源。



Human Dermal Microvascular Endothelial Cells (HDMEC)

Cat. No. C-12212

50 萬冷凍細胞

50 萬冷凍細胞；成人皮膚來源。



Human Dermal Microvascular Endothelial Cells (HDMEC)

Cat. No. C-12215

50 萬冷凍細胞

50 萬冷凍細胞；VEGF 反應預篩選。

志德國際有限公司 BIOCHIEFDOM

Endothelial cells

內皮細胞

點擊產品卡可查看 PromoCell 原廠產品資訊。



Human Uterine Microvascular Endothelial Cells (HUtMEC)

Cat. No. C-12295

50 萬冷凍細胞

50 萬冷凍細胞；子宮肌層微血管來源。



Human Pulmonary Artery Endothelial Cells (HPAEC)

Cat. No. C-12241

50 萬冷凍細胞

50 萬冷凍細胞；肺動脈來源。



Human Saphenous Vein Endothelial Cells (HSaVEC)

Cat. No. C-12231

50 萬冷凍細胞

50 萬冷凍細胞；隱靜脈來源。



Human Umbilical Artery Endothelial Cells (HUAEC)

Cat. No. C-12202

50 萬冷凍細胞

50 萬冷凍細胞；臍動脈來源。



Endothelial Cell Growth Medium MV2 (Ready-to-use)

Cat. No. C-22022

500 mL

用於微血管、冠狀動脈或主動脈內皮細胞培養。



Endothelial Cell Growth Medium MV2 Kit

Cat. No. C-22121

500 mL

基礎培養基 + 個別分裝補充劑。用於微血管、冠狀動脈或主動脈內皮細胞培養。



Endothelial Cell Basal Medium MV2

Cat. No. C-22221

500 mL

基礎培養基，需搭配同系列生長補充劑。



Endothelial Cell Basal Medium MV2, phenol red-free

Cat. No. C-22226

500 mL

不含酚紅；基礎培養基，需搭配同系列生長補充劑。

志德國際有限公司 BIOCHIEFDOM

Endothelial cells

內皮細胞

點擊產品卡可查看 PromoCell 原廠產品資訊。



Endothelial Cell Growth Medium MV2 SupplementMix

Cat. No. C-39226

配製 500 mL 培養基用

預混生長補充劑，搭配同系列基礎培養基使用。



Endothelial Cell Growth Medium MV2 SupplementPack

Cat. No. C-39221

配製 500 mL 培養基用

個別分裝生長補充劑，搭配同系列基礎培養基使用。



Endothelial Cell Growth Medium 2 (Ready-to-use)

Cat. No. C-22011

500 mL

用於大血管內皮細胞培養；不含牛下視丘萃取物。



Endothelial Cell Growth Medium 2 Kit

Cat. No. C-22111

500 mL

基礎培養基 + 個別分裝補充劑。用於大血管內皮細胞培養；不含牛下視丘萃取物。



Endothelial Cell Basal Medium 2

Cat. No. C-22211

500 mL

基礎培養基，需搭配同系列生長補充劑。



Endothelial Cell Basal Medium 2, phenol red-free

Cat. No. C-22216

500 mL

不含酚紅；基礎培養基，需搭配同系列生長補充劑。



Endothelial Cell Growth Medium 2 SupplementMix

Cat. No. C-39216

配製 500 mL 培養基用

預混生長補充劑，搭配同系列基礎培養基使用。



Endothelial Cell Growth Medium 2 SupplementPack

Cat. No. C-39211

配製 500 mL 培養基用

個別分裝生長補充劑，搭配同系列基礎培養基使用。

志德國際有限公司 BIOCHIEFDOM

Endothelial cells

內皮細胞

點擊產品卡可查看 PromoCell 原廠產品資訊。



Endothelial Cell Growth Medium (Ready-to-use)

Cat. No. C-22010

500 mL

用於大血管來源的內皮細胞培養。



Endothelial Cell Growth Medium Kit

Cat. No. C-22110

500 mL

基礎培養基 + 個別分裝補充劑。用於大血管來源的內皮細胞培養。



Endothelial Cell Basal Medium

Cat. No. C-22210

500 mL

基礎培養基，需搭配同系列生長補充劑。



Endothelial Cell Basal Medium, phenol red-free

Cat. No. C-22215

500 mL

不含酚紅；基礎培養基，需搭配同系列生長補充劑。



Endothelial Cell Growth Medium SupplementMix

Cat. No. C-39215

配製 500 mL 培養基用

預混生長補充劑，搭配同系列基礎培養基使用。



Endothelial Cell Growth Medium SupplementPack

Cat. No. C-39210

配製 500 mL 培養基用

個別分裝生長補充劑，搭配同系列基礎培養基使用。



Cryo-SFM Plus

Cat. No. C-29920

30 mL

冷凍保存初代細胞、幹細胞或細胞株。



Cryo-SFM Plus

Cat. No. C-29922

125 mL

冷凍保存初代細胞、幹細胞或細胞株。

志德國際有限公司 BIOCHIEFDOM

Endothelial cells

內皮細胞

點擊產品卡可查看 PromoCell 原廠產品資訊。



Cryo-SFM Plus, phenol red-free

Cat. No. C-29930

30 mL

無酚紅版本；冷凍保存初代細胞、幹細胞或細胞株。



Cryo-SFM Plus, phenol red-free

Cat. No. C-29932

125 mL

無酚紅版本；冷凍保存初代細胞、幹細胞或細胞株。



Endothelial Cell Growth Medium MV (Ready-to-use)

Cat. No. C-22020

500 mL

用於微血管、冠狀動脈或主動脈內皮細胞培養。



Endothelial Cell Growth Medium MV Kit

Cat. No. C-22120

500 mL

基礎培養基 + 個別分裝補充劑。用於微血管、冠狀動脈或主動脈內皮細胞培養。



Endothelial Cell Basal Medium MV

Cat. No. C-22220

500 mL

基礎培養基，需搭配同系列生長補充劑。



Endothelial Cell Basal Medium MV, phenol red-free

Cat. No. C-22225

500 mL

不含酚紅；基礎培養基，需搭配同系列生長補充劑。



Endothelial Cell Growth Medium MV SupplementMix

Cat. No. C-39225

配製 500 mL 培養基用

預混生長補充劑，搭配同系列基礎培養基使用。



Endothelial Cell Growth Medium MV SupplementPack

Cat. No. C-39220

配製 500 mL 培養基用

個別分裝生長補充劑，搭配同系列基礎培養基使用。

志德國際有限公司 BIOCHIEFDOM

Epithelial cells

上皮細胞

點擊產品卡可查看 PromoCell 原廠產品資訊。



Human Small Airway Epithelial Cells (HSAEpC)

Cat. No. C-12642

50 萬冷凍細胞

50 萬冷凍細胞；遠端呼吸道來源。



Human Nasal Epithelial Cells (HNEpC)

Cat. No. C-12620

50 萬冷凍細胞

50 萬冷凍細胞；正常鼻黏膜來源。



Human Bronchial Epithelial Cells (HBEpC)

Cat. No. C-12640

50 萬冷凍細胞

50 萬冷凍細胞；支氣管表面上皮來源。



Human Renal Cortical Epithelial Cells (HRCEpC)

Cat. No. C-12660

50 萬冷凍細胞

50 萬冷凍細胞；腎皮質來源。



Human Renal Epithelial Cells (HREpC)

Cat. No. C-12665

50 萬冷凍細胞

50 萬冷凍細胞；成人腎臟來源。



Human Tracheal Epithelial Cells (HTEpC)

Cat. No. C-12644

50 萬冷凍細胞

50 萬冷凍細胞；氣管上皮來源。



Cryo-SFM Plus

Cat. No. C-29920

30 mL

冷凍保存初代細胞、幹細胞或細胞株。



Cryo-SFM Plus

Cat. No. C-29922

125 mL

冷凍保存初代細胞、幹細胞或細胞株。

志德國際有限公司 BIOCHIEFDOM

Epithelial cells

上皮細胞

點擊產品卡可查看 PromoCell 原廠產品資訊。



Cryo-SFM Plus, phenol red-free

Cat. No. C-29930

30 mL

無酚紅版本；冷凍保存初代細胞、幹細胞或細胞株。



Cryo-SFM Plus, phenol red-free

Cat. No. C-29932

125 mL

無酚紅版本；冷凍保存初代細胞、幹細胞或細胞株。



Airway Epithelial Cell Growth Medium (Ready-to-use)

Cat. No. C-21060

500 mL

用於支氣管、鼻及氣管上皮細胞培養。



Airway Epithelial Cell Growth Medium Kit

Cat. No. C-21160

500 mL

基礎培養基 + 個別分裝補充劑。用於支氣管、鼻及氣管上皮細胞培養。



Airway Epithelial Cell Basal Medium

Cat. No. C-21260

500 mL

基礎培養基，需搭配同系列生長補充劑。



Airway Epithelial Cell Basal Medium, phenol red-free

Cat. No. C-21265

500 mL

不含酚紅；基礎培養基，需搭配同系列生長補充劑。



Airway Epithelial Cell Growth Medium SupplementMix

Cat. No. C-39165

配製 500 mL 培養基用

預混生長補充劑，搭配同系列基礎培養基使用。



Airway Epithelial Cell Growth Medium SupplementPack

Cat. No. C-39160

配製 500 mL 培養基用

個別分裝生長補充劑，搭配同系列基礎培養基使用。

志德國際有限公司 BIOCHIEFDOM

Epithelial cells

上皮細胞

點擊產品卡可查看 PromoCell 原廠產品資訊。



Renal Epithelial Cell Growth Medium 2 (Ready-to-use)

Cat. No. C-26030

500 mL

用於人類腎臟上皮細胞的體外培養。



Renal Epithelial Cell Growth Medium 2 Kit

Cat. No. C-26130

500 mL

基礎培養基 + 個別分裝補充劑。用於人類腎臟上皮細胞的體外培養。



Renal Epithelial Cell Basal Medium 2

Cat. No. C-26230

500 mL

基礎培養基，需搭配同系列生長補充劑。



Renal Epithelial Cell Basal Medium 2, phenol red-free

Cat. No. C-26235

500 mL

不含酚紅；基礎培養基，需搭配同系列生長補充劑。



Renal Epithelial Cell Growth Medium 2 SupplementMix

Cat. No. C-39606

配製 500 mL 培養基用

預混生長補充劑，搭配同系列基礎培養基使用。



Renal Epithelial Cell Growth Medium 2 SupplementPack

Cat. No. C-39605

配製 500 mL 培養基用

個別分裝生長補充劑，搭配同系列基礎培養基使用。



Small Airway Epithelial Cell Growth Medium (Ready-to-use)

Cat. No. C-21070

500 mL

用於遠端呼吸道上皮細胞培養。



Small Airway Epithelial Cell Growth Medium Kit

Cat. No. C-21170

500 mL

基礎培養基 + 個別分裝補充劑。用於遠端呼吸道上皮細胞培養。

志德國際有限公司 BIOCHIEFDOM

Epithelial cells

上皮細胞

點擊產品卡可查看 PromoCell 原廠產品資訊。



Small Airway Epithelial Cell Basal Medium

Cat. No. C-21270

500 mL

基礎培養基，需搭配同系列生長補充劑。



Small Airway Epithelial Cell Basal Medium, phenol red-free

Cat. No. C-21275

500 mL

不含酚紅；基礎培養基，需搭配同系列生長補充劑。



Small Airway Epithelial Cell Growth Medium SupplementMix

Cat. No. C-39175

配製 500 mL 培養基用

預混生長補充劑，搭配同系列基礎培養基使用。



Small Airway Epithelial Cell Growth Medium SupplementPack

Cat. No. C-39170

配製 500 mL 培養基用

個別分裝生長補充劑，搭配同系列基礎培養基使用。



Air-Liquid Interface Medium (ALI-Airway)

Cat. No. C-21080

500 mL

無血清、無 BPE；支援支氣管上皮氣液介面分化。



Mammary Epithelial Cell Growth Medium (Ready-to-use)

Cat. No. C-21010

500 mL

用於人類乳腺上皮細胞培養。



Mammary Epithelial Cell Growth Medium Kit

Cat. No. C-21110

500 mL

基礎培養基 + 個別分裝補充劑。用於人類乳腺上皮細胞培養。



Mammary Epithelial Cell Basal Medium

Cat. No. C-21210

500 mL

基礎培養基，需搭配同系列生長補充劑。

志德國際有限公司 BIOCHIEFDOM

Epithelial cells

上皮細胞

點擊產品卡可查看 PromoCell 原廠產品資訊。



Mammary Epithelial Cell Basal Medium, phenol red-free

Cat. No. C-21215

500 mL

不含酚紅；基礎培養基，需搭配同系列生長補充劑。



Mammary Epithelial Cell Growth Medium SupplementMix

Cat. No. C-39115

配製 500 mL 培養基用

預混生長補充劑，搭配同系列基礎培養基使用。



Mammary Epithelial Cell Growth Medium SupplementPack

Cat. No. C-39110

配製 500 mL 培養基用

個別分裝生長補充劑，搭配同系列基礎培養基使用。



Airway Epithelial Cell Growth Medium 2

Cat. No. C-21040

500 mL

無血清、無 BPE；支援支氣管、鼻及氣管上皮細胞。



Airway Epithelial Cell Growth Medium XF, phenol red-free (prf)

Cat. No. C-21050

500 mL

無血清、無異種成分、無酚紅；支援大呼吸道上皮細胞。

志德國際有限公司 BIOCHIEFDOM

Fibroblasts

纖維母細胞

點擊產品卡可查看 PromoCell 原廠產品資訊。



Normal Human Dermal Fibroblasts (NHDF)

Cat. No. C-12300

50 萬冷凍細胞

50 萬冷凍細胞；幼年包皮來源。



Normal Human Dermal Fibroblasts (NHDF)

Cat. No. C-12302

50 萬冷凍細胞

50 萬冷凍細胞；成人皮膚來源。



Human Cardiac Fibroblasts (HCF)

Cat. No. C-12375

50 萬冷凍細胞

50 萬冷凍細胞；心室來源。



Human Aortic Adventitial Fibroblasts (HAoAF)

Cat. No. C-12380

50 萬冷凍細胞

50 萬冷凍細胞；主動脈外膜來源。



Human Pulmonary Fibroblasts (HPF)

Cat. No. C-12360

50 萬冷凍細胞

50 萬冷凍細胞；成人肺組織來源。



Human Uterine Fibroblasts (HUF)

Cat. No. C-12385

50 萬冷凍細胞

50 萬冷凍細胞；子宮壁來源。



Fibroblast Growth Medium 2 (Ready-to-use)

Cat. No. C-23020

500 mL

用於成人来源的人類纖維母細胞培養。



Fibroblast Growth Medium 2 Kit

Cat. No. C-23120

500 mL

基礎培養基 + 個別分裝補充劑。用於成人来源的人類纖維母細胞培養。

志德國際有限公司 BIOCHIEFDOM

Fibroblasts

纖維母細胞

點擊產品卡可查看 PromoCell 原廠產品資訊。



Fibroblast Basal Medium 2

Cat. No. C-23220

500 mL

基礎培養基，需搭配同系列生長補充劑。



Fibroblast Basal Medium 2, phenol red-free

Cat. No. C-23225

500 mL

不含酚紅；基礎培養基，需搭配同系列生長補充劑。



Fibroblast Growth Medium 2 SupplementMix

Cat. No. C-39325

配製 500 mL 培養基用

預混生長補充劑，搭配同系列基礎培養基使用。



Fibroblast Growth Medium 2 SupplementPack

Cat. No. C-39320

配製 500 mL 培養基用

個別分裝生長補充劑，搭配同系列基礎培養基使用。



Cryo-SFM Plus

Cat. No. C-29920

30 mL

冷凍保存初代細胞、幹細胞或細胞株。



Cryo-SFM Plus

Cat. No. C-29922

125 mL

冷凍保存初代細胞、幹細胞或細胞株。



Cryo-SFM Plus, phenol red-free

Cat. No. C-29930

30 mL

無酚紅版本；冷凍保存初代細胞、幹細胞或細胞株。



Cryo-SFM Plus, phenol red-free

Cat. No. C-29932

125 mL

無酚紅版本；冷凍保存初代細胞、幹細胞或細胞株。

志德國際有限公司 BIOCHIEFDOM

Fibroblasts

纖維母細胞

點擊產品卡可查看 PromoCell 原廠產品資訊。



Fibroblast Growth Medium 3 (Ready-to-use)

Cat. No. C-23025

500 mL

用於成人心臟纖維母細胞培養。



Fibroblast Growth Medium 3 Kit

Cat. No. C-23130

500 mL

基礎培養基 + 個別分裝補充劑。用於成人心臟纖維母細胞培養。



Fibroblast Basal Medium 3

Cat. No. C-23230

500 mL

基礎培養基，需搭配同系列生長補充劑。



Fibroblast Basal Medium 3, phenol red-free

Cat. No. C-23235

500 mL

不含酚紅；基礎培養基，需搭配同系列生長補充劑。



Fibroblast Growth Medium 3 SupplementMix

Cat. No. C-39345

配製 500 mL 培養基用

預混生長補充劑，搭配同系列基礎培養基使用。



Fibroblast Growth Medium 3 SupplementPack

Cat. No. C-39350

配製 500 mL 培養基用

個別分裝生長補充劑，搭配同系列基礎培養基使用。



Fibroblast Growth Medium (Ready-to-use)

Cat. No. C-23010

500 mL

用於新生兒與幼年人類纖維母細胞培養。



Fibroblast Growth Medium Kit

Cat. No. C-23110

500 mL

基礎培養基 + 個別分裝補充劑。用於新生兒與幼年人類纖維母細胞培養。

志德國際有限公司 BIOCHIEFDOM

Fibroblasts

纖維母細胞

點擊產品卡可查看 PromoCell 原廠產品資訊。



Fibroblast Basal Medium

Cat. No. C-23210

500 mL

基礎培養基，需搭配同系列生長補充劑。



Fibroblast Basal Medium, phenol red-free

Cat. No. C-23215

500 mL

不含酚紅；基礎培養基，需搭配同系列生長補充劑。



Fibroblast Growth Medium SupplementMix

Cat. No. C-39315

配製 500 mL 培養基用

預混生長補充劑，搭配同系列基礎培養基使用。



Fibroblast Growth Medium SupplementPack

Cat. No. C-39310

配製 500 mL 培養基用

個別分裝生長補充劑，搭配同系列基礎培養基使用。



Fibroblast Growth Medium D-ACF, phenol red-free

Cat. No. C-23017

500 mL

目前無法供應；成分明確、無動物成分的纖維母細胞培養配方。



Fibroblast Growth Medium D-ACF

Cat. No. C-23027

500 mL

目前無法供應；成分明確、無動物成分的纖維母細胞培養配方。



Excipient GMP-grade PromoExQ Fibroblast Growth Medium D-ACF, phenol red-free

Cat. No. EQ-C-23017

500 mL

GMP 等級、無動物成分、無酚紅；標準品目前無現貨，供應請洽詢。

志德國際有限公司 BIOCHIEFDOM

Follicle dermal papilla cells

毛囊真皮乳頭細胞

點擊產品卡可查看 PromoCell 原廠產品資訊。



Human Follicle Dermal Papilla Cells (HFDPC)

Cat. No. C-12071

50 萬冷凍細胞

50 萬冷凍細胞；頭皮毛囊真皮乳突來源。



Follicle Dermal Papilla Cell Growth Medium (Ready-to-use)

Cat. No. C-26501

500 mL

用於毛囊真皮乳突細胞培養。



Follicle Dermal Papilla Cell Growth Medium Kit

Cat. No. C-26502

500 mL

基礎培養基 + 個別分裝補充劑。用於毛囊真皮乳突細胞培養。



Follicle Dermal Papilla Cell Basal Medium

Cat. No. C-26500

500 mL

基礎培養基，需搭配同系列生長補充劑。



Follicle Dermal Papilla Cell Basal Medium, phenol red-free

Cat. No. C-26505

500 mL

不含酚紅；基礎培養基，需搭配同系列生長補充劑。



Follicle Dermal Papilla Cell Growth Medium SupplementMix

Cat. No. C-39625

配製 500 mL 培養基用

預混生長補充劑，搭配同系列基礎培養基使用。



Follicle Dermal Papilla Cell Growth Medium SupplementPack

Cat. No. C-39620

配製 500 mL 培養基用

個別分裝生長補充劑，搭配同系列基礎培養基使用。



Cryo-SFM Plus

Cat. No. C-29920

30 mL

冷凍保存初代細胞、幹細胞或細胞株。

志德國際有限公司 BIOCHIEFDOM

Follicle dermal papilla cells

毛囊真皮乳頭細胞

點擊產品卡可查看 PromoCell 原廠產品資訊。



Cryo-SFM Plus

Cat. No. C-29922

125 mL

冷凍保存初代細胞、幹細胞或細胞株。



Cryo-SFM Plus, phenol red-free

Cat. No. C-29930

30 mL

無酚紅版本；冷凍保存初代細胞、幹細胞或細胞株。



Cryo-SFM Plus, phenol red-free

Cat. No. C-29932

125 mL

無酚紅版本；冷凍保存初代細胞、幹細胞或細胞株。

志德國際有限公司 BIOCHIEFDOM

Keratinocytes

角質形成細胞

點擊產品卡可查看 PromoCell 原廠產品資訊。



Normal Human Epidermal Keratinocytes (NHEK)

Cat. No. C-12001

50 萬冷凍細胞

50 萬冷凍細胞；幼年包皮，單一捐贈者。



Normal Human Epidermal Keratinocytes (NHEK)

Cat. No. C-12005

50 萬冷凍細胞

50 萬冷凍細胞；幼年包皮，混合捐贈者。



Normal Human Epidermal Keratinocytes (NHEK)

Cat. No. C-12003

50 萬冷凍細胞

50 萬冷凍細胞；成人，單一捐贈者。



Normal Human Epidermal Keratinocytes (NHEK)

Cat. No. C-12006

50 萬冷凍細胞

50 萬冷凍細胞；成人，混合捐贈者。



Normal Human Epidermal Keratinocytes (NHEK) GM3

Cat. No. C-12011

50 萬冷凍細胞

50 萬冷凍細胞；GM3，幼年包皮，單一捐贈者。



Normal Human Epidermal Keratinocytes (NHEK) GM3

Cat. No. C-12015

50 萬冷凍細胞

50 萬冷凍細胞；GM3，幼年包皮，混合捐贈者。



Normal Human Epidermal Keratinocytes (NHEK) GM3

Cat. No. C-12013

50 萬冷凍細胞

50 萬冷凍細胞；GM3，成人，單一捐贈者。



Normal Human Epidermal Keratinocytes (NHEK) GM3

Cat. No. C-12016

50 萬冷凍細胞

50 萬冷凍細胞；GM3，成人，混合捐贈者。

志德國際有限公司 BIOCHIEFDOM

志德國際有限公司 BIOCHIEFDOM

Keratinocytes

角質形成細胞

點擊產品卡可查看 PromoCell 原廠產品資訊。



Keratinocyte Growth Medium 2 (Ready-to-use)

Cat. No. C-20011

500 mL

用於表皮角質形成細胞培養。



Keratinocyte Growth Medium 2 Kit

Cat. No. C-20111

500 mL

基礎培養基 + 個別分裝補充劑。用於表皮角質形成細胞培養。



Keratinocyte Basal Medium 2

Cat. No. C-20211

500 mL

基礎培養基，需搭配同系列生長補充劑。



Keratinocyte Basal Medium 2, phenol red-free

Cat. No. C-20216

500 mL

不含酚紅；基礎培養基，需搭配同系列生長補充劑。



Keratinocyte Growth Medium 2 SupplementMix

Cat. No. C-39016

配製 500 mL 培養基用

預混生長補充劑，搭配同系列基礎培養基使用。



Keratinocyte Growth Medium 2 SupplementPack

Cat. No. C-39011

配製 500 mL 培養基用

個別分裝生長補充劑，搭配同系列基礎培養基使用。



Cryo-SFM Plus

Cat. No. C-29920

30 mL

冷凍保存初代細胞、幹細胞或細胞株。



Cryo-SFM Plus

Cat. No. C-29922

125 mL

冷凍保存初代細胞、幹細胞或細胞株。

志德國際有限公司 BIOCHIEFDOM

Keratinocytes

角質形成細胞

點擊產品卡可查看 PromoCell 原廠產品資訊。



Cryo-SFM Plus, phenol red-free

Cat. No. C-29930

30 mL

無酚紅版本；冷凍保存初代細胞、幹細胞或細胞株。



Cryo-SFM Plus, phenol red-free

Cat. No. C-29932

125 mL

無酚紅版本；冷凍保存初代細胞、幹細胞或細胞株。



Calcium Chloride Solution

Cat. No. C-34006

2 mL · 0.5 M；調整角質形成細胞培養所需的鈣離子濃度。



Keratinocyte Growth Medium 3 (Ready-to-use)

Cat. No. C-20021

500 mL

無血清、無 BPE；用於人類表皮角質形成細胞擴增。

志德國際有限公司 BIOCHIEFDOM

志德國際有限公司 BIOCHIEFDOM

Macrophages

巨噬細胞

點擊產品卡可查看 PromoCell 原廠產品資訊。



Human M1 Macrophages (GM-CSF) monocyte-derived

Cat. No. C-12914

150 萬冷凍細胞

150 萬冷凍細胞；人類單核球衍生巨噬細胞。



Human M1 Macrophages (GM-CSF) monocyte-derived

Cat. No. C-12916

500 萬冷凍細胞

500 萬冷凍細胞；人類單核球衍生巨噬細胞。



Human M2 Macrophages (M-CSF) monocyte-derived

Cat. No. C-12915

150 萬冷凍細胞

150 萬冷凍細胞；人類單核球衍生巨噬細胞。



Human M2 Macrophages (M-CSF) monocyte-derived

Cat. No. C-12917

500 萬冷凍細胞

500 萬冷凍細胞；人類單核球衍生巨噬細胞。



Cryo-SFM Plus

Cat. No. C-29920

30 mL

冷凍保存初代細胞、幹細胞或細胞株。



Cryo-SFM Plus

Cat. No. C-29922

125 mL

冷凍保存初代細胞、幹細胞或細胞株。



Cryo-SFM Plus, phenol red-free

Cat. No. C-29930

30 mL

無酚紅版本；冷凍保存初代細胞、幹細胞或細胞株。



Cryo-SFM Plus, phenol red-free

Cat. No. C-29932

125 mL

無酚紅版本；冷凍保存初代細胞、幹細胞或細胞株。

志德國際有限公司 BIOCHIEFDOM

Macrophages

巨噬細胞

點擊產品卡可查看 PromoCell 原廠產品資訊。



M2-Macrophage Generation Medium XF

Cat. No. C-28056

250 mL

無血清、無異種成分；含 M-CSF，支援 M2 型分化。



Macrophage Detachment Solution

Cat. No. C-41330

250 mL；非酵素型巨噬細胞解離液，溫和釋放強黏附細胞。



Lymphocyte Separation Medium 1077

Cat. No. C-44010

500 mL

密度 1.077 g/mL；用於血液等樣本的單核球分離。



M1-Macrophage Generation Medium XF

Cat. No. C-28055

250 mL

無血清、無異種成分；含 GM-CSF，支援 M1 型分化。



Macrophage Base Medium XF

Cat. No. C-28057

250 mL

基礎培養基 + SupplementMix，不含細胞激素；可自訂分化條件。

志德國際有限公司 BIOCHIEFDOM

型號索引

點擊型號可跳至產品介紹頁；產品卡片可開啟原廠資訊。

型號	頁碼	型號	頁碼	型號	頁碼
C-12001	27	C-12810	5	C-22226	12
C-12003	27	C-12914	30	C-22270	5
C-12005	27	C-12915	30	C-22275	6
C-12006	27	C-12916	30	C-23010	23
C-12011	27	C-12917	30	C-23017	24
C-12013	27	C-20011	28	C-23020	21
C-12015	27	C-20021	29	C-23025	23
C-12016	27	C-20111	28	C-23027	24
C-12071	25	C-20211	28	C-23110	23
C-12200	10	C-20216	28	C-23120	21
C-12202	12	C-21010	19	C-23130	23
C-12203	10	C-21040	20	C-23210	24
C-12205	10	C-21050	20	C-23215	24
C-12206	10	C-21060	17	C-23220	22
C-12208	10	C-21070	18	C-23225	22
C-12210	11	C-21080	19	C-23230	23
C-12211	11	C-21110	19	C-23235	23
C-12212	11	C-21160	17	C-26030	18
C-12215	11	C-21170	18	C-26130	18
C-12216	10	C-21210	19	C-26230	18
C-12217	10	C-21215	20	C-26235	18
C-12221	11	C-21260	17	C-26500	25
C-12225	11	C-21265	17	C-26501	25
C-12231	12	C-21270	19	C-26502	25
C-12241	12	C-21275	19	C-26505	25
C-12271	11	C-22010	14	C-27101	7
C-12281	11	C-22011	13	C-27111	7
C-12285	10	C-22020	15	C-27115	7
C-12295	12	C-22022	12	C-28012	8
C-12300	21	C-22070	5	C-28050	9
C-12302	21	C-22110	14	C-28052	9
C-12360	21	C-22111	13	C-28053	9
C-12375	21	C-22120	15	C-28054	9
C-12380	21	C-22121	12	C-28055	31
C-12385	21	C-22170	5	C-28056	31
C-12620	16	C-22210	14	C-28057	31
C-12640	16	C-22211	13	C-28070	3
C-12642	16	C-22215	14	C-28075	3
C-12644	16	C-22216	13	C-28077	3
C-12660	16	C-22220	15	C-28081	4
C-12665	16	C-22221	12	C-29920	3
C-12710	7	C-22225	15	C-29922	3

志德國際有限公司 BIOCHIEFDOM

型號索引

點擊型號可跳至產品介紹頁；產品卡片可開啟原廠資訊。

型號	頁碼
C-29930	3
C-29932	3
C-34006	29
C-39011	28
C-39016	28
C-39110	20
C-39115	20
C-39160	17
C-39165	17
C-39170	19
C-39175	19
C-39210	14
C-39211	13
C-39215	14
C-39216	13
C-39220	15
C-39221	13
C-39225	15
C-39226	13
C-39270	6
C-39275	6
C-39310	24
C-39315	24
C-39320	22
C-39325	22
C-39345	23
C-39350	23
C-39605	18
C-39606	18
C-39620	25
C-39625	25
C-39635	8
C-41330	31
C-43080	3
C-44010	31
EQ-C-23017	24

志德國際有限公司 BIOCHIEFDOM

志德國際有限公司
BIOCHIEFDOM / LIFE SCIENCE

PromoCell®

從細胞模型出發

找到適合的培養方案

志德國際協助您依細胞類型、培養需求及研究目的，選擇 PromoCell 的細胞與配套產品。

志德國際有限公司

新北市新店區北新路一段89號12F-1

電話 02-29161188

E-Mail info@bio-chief.com.tw

網址 www.bio-chief.com.tw

瀏覽 PromoCell Cell Types

圖片及產品資訊取材自 PromoCell 原廠網站。產品僅供研究使用；實際規格、培養條件與供應狀況請以原廠最新資料為準。